

Programa de
Emprendimiento **Rural** sostenible
en Aragón 2021





EL INSTITUTO ARAGONÉS DE FOMENTO,
agencia de desarrollo regional del
GOBIERNO DE ARAGÓN
apoya el
EMPRENDIMIENTO RURAL **SOSTENIBLE**

CONTENIDO DEL PROGRAMA

- 01.- Contexto y situación del **Mundo Rural en Aragón**
- 02.- **Innovación y Emprendimiento** social en el Mundo Rural
- 03.- **Metodologías** de innovación y emprendimiento
- 04.- Segmentación de clientes y **propuesta de valor**
- 05.- **Canales y relaciones** con los clientes
- 06.- **Socios y recursos clave**, estructura de costes e ingresos
- 07.- Creación de la identidad de marca: **Storytelling**
- 08.- El proceso de creación de la **imagen de marca**
- 09.- Plan de Marketing digital: **Social Media**
- 10.- Plan de **viabilidad**
- 11.- Cómo obtener **recursos y financiar** nuestros proyectos
- 12.- **Fórmulas jurídicas** para emprendedores.



La combinación perfecta

La vida sostenible es para gente valiente

...y quien es más valiente que una
persona emprendedora...

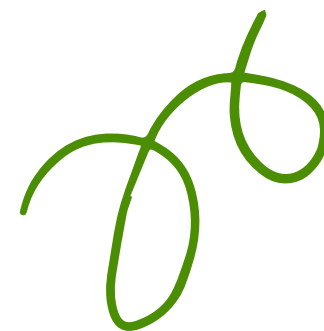

ARAGÓN CON EL EMPRENDIMIENTO



RURAL SOSTENIBLE

Con formación **100%** on-line, pionera e innovadora dentro del **diseño**, el **marketing digital**, la **estrategia económica** empresarial, **aspectos legales** y desarrollo de **modelos de negocio**.

Combina **sesiones grupales** e **individuales** que favorecen que los proyectos se materialicen a corto y a medio plazo.



PROFESORADO MULTIDISCIPLINAR



Director de la
Escuela de Negocios
del Pirineo.
Barrabés. biz



AURELIO GARCIA

Experto en
innovación,
Marketing Digital y
comunicación en la
Escuela de Negocios
del Pirineo.
Barrabés. biz



JORGE ASIN

Experto en innovación
social, crowdfunding y
financiación
alternativa (European
Crowdfunding Network).



MAURICIO O'BRIAN

Directora creativa
de Estudio Novo,
diseñadora industrial
e interiorista.



ANA BENDICHO

Economista, fundador y
director de
Econsultores,
Fundador y CEO de
Cuéntica.



MOISES MARTÍNEZ

Licenciada en Derecho
y Máster Dirección de
Empresas. Responsable
del PAE del IAF



CRISTINA PUEYO



PARTICIPANTES DEL PROGRAMA 2021

Nuevas ilusiones, nuevos proyectos

El IAF organiza este programa para fomentar la cultura emprendedora y apoyar la dinamización de actividades empresariales ligadas a las posibilidades y recursos del territorio vinculado a dichas asociaciones





EL Pan saludable gluten free TRASMOZERO

CONSTITUCIÓN: 2019
INVERSIÓN PREVISTA: 20.000€
Nº EMPLEOS: 1



Cristina Prieto

Uniros a las redes de emprendedores, **buscad asesoría profesional para validar el modelo de negocio**, comenzad por un proyecto piloto para no hacer toda la inversión desde el minuto 1.

Desde Trasmoz, un pueblo lleno de historias, brujería y magia, nos trae a nuestra emprendedora Cristina Prieto. Ella es muy consciente de la importancia del pan en las personas que no pueden tomar gluten.

Pone su cuerpo y alma cada día en ofrecer un producto de calidad elaborado exclusivamente con masa madre, sin azúcar, ni huevo, ni lactosa ni frutos secos y bajo en sal. Todo de forma artesanal y materias primas provenientes de la agricultura ecológica certificados sin gluten.

Mediante alianzas con el sector turístico quiere llegar al territorio aragonés porque quiere ser la panadera sin gluten de los pueblos.

Correo

eltrasmozero@gmail.com

sitio web

www.eltrasmozero.com

Teléfono

618 907 466

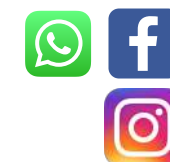

E. Zegrís

E. Zegrís Rvers



NOMAD VALLEY

Teletrabajo como estilo de vida



CONSTITUCIÓN: 2022
INVERSIÓN PREVISTA: 20.000€
Nº EMPLEOS: 3



Ana Lacambra
Ignacio Lacambra
Luis Lacambra

“ El **ecosistema emprendedor** aragonés, apoyado por diversas instituciones, como el IAF, te ayudarán a validar tu proyecto, enfocarlo de la mejor manera y encontrar la financiación que puedas necesitar. **Apóyate en quién te ofrezca ayuda.** ”

Bajo un germen del teletrabajo, junto con la creciente concienciación ecológica nuestros emprendedores han encontrado la posibilidad de organizar esta nueva situación como experiencia de libertad, flexibilidad y comodidad.

Para el entorno rural significa una posibilidad de dinamización económica como de traslado de talento, nacional y extranjero, a zonas despobladas.

Todo esto se materializa mediante acuerdos y proyectos con empresas, pueblos y en colaboración con agentes especializados en impacto social, durante un tiempo determinado. Además ofrecerán servicios de teambuilding, coaching y actividades adicionales a las empresas.

✉ **Correo**

info@nomadvalley.es

🌐 **sitio web**

www.nomadvalley.es

📞 **Teléfono**

696 001 538





Ariño

FINCA Permacultura a orillas del Rio Martín LAVANDANNA

CONSTITUCIÓN: 2022

INVERSIÓN PREVISTA: 40.000€

Nº EMPLEOS: 3



Ana Martín
Dora González
África Alcaine

“

Que no desistáis.
Buscad ayuda.
No deis nada por
supuesto.

”

✉ Correo

fincalavandana@gmail.com

www sitio web

<https://lavandanna.com/>

📞 Teléfono

605 418 266



Mares de Lavanda, Hierba Luisa, Melisa, Salvia... inundan con sus aromas "La Finca Lavandanna" en Ariño. Tres generaciones de emprendedoras ofrecen, a través de su finca de permacultura, trasladar a los visitantes los valores y percepciones por los 5 sentidos una vida de respeto a la naturaleza y medio ambiente.

Con el apoyo de instituciones locales gestionan los residuos orgánicos de la población para convertirlos en abono.

Con el paso del tiempo, plantarán árboles y plantas diversos para crear un bosque comestible, sembrar de leguminosas, gallineros... entre otros.

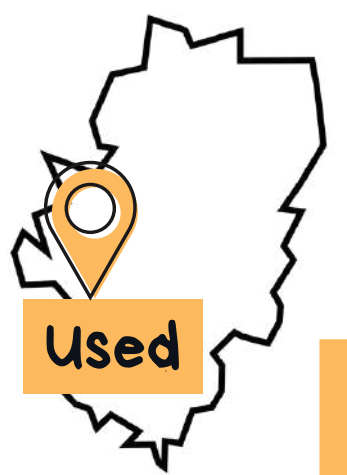
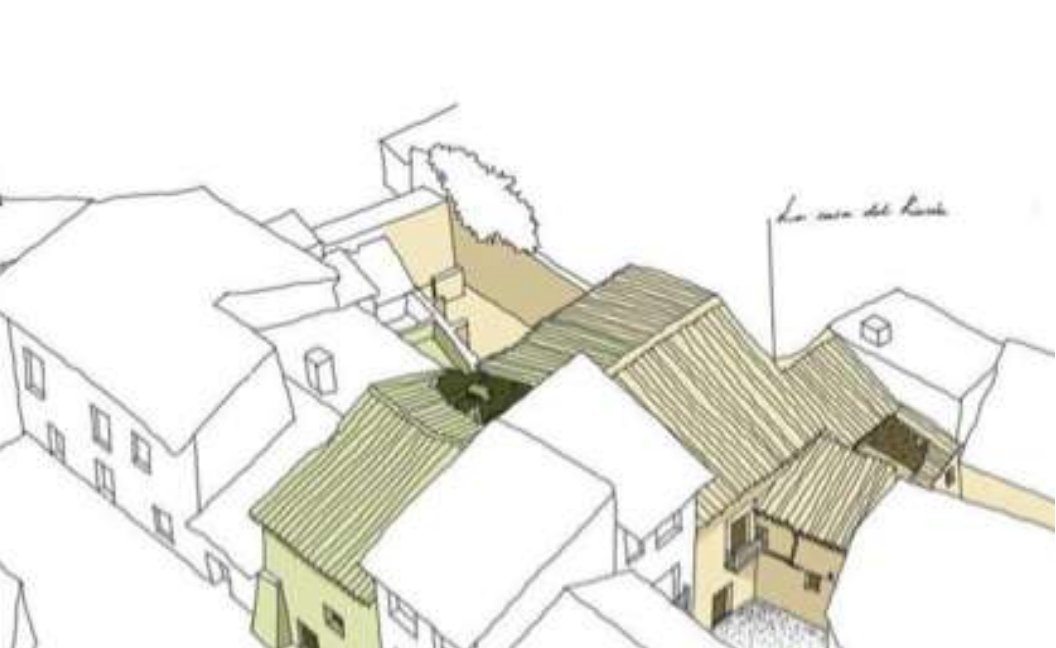

LA CASA DEL RINCON

Arquitectura y paisajismo **ecológico**



Ismael Pizarro
Sergio Jurado

“ Apostad por vuestra idea hasta el final sin rendiros.

Se trata de un camino difícil el del emprendimiento, con más bajos que altos, pero cada una de las cimas que se logran compensan con creces a todos aquellos valles que podrían desmotivarnos. Así que aprovechad los valles para reflexionar y las cimas para triunfar

”
Correo

info@paisajeencontrado.com

www Sitio Web

www.paisajeencontrado.com

Teléfono

690 648 973



CONSTITUCIÓN: 2022/23
INVERSIÓN PREVISTA: 100.000€
Nº EMPLEOS: 2



Paisajeencontrado

Este proyecto consta de una primera fase cuyo eje central es la rehabilitación de un antiguo edificio en ruinas llamado "La Casa del Rincón", dónde albergará El Estudio de diseño y Paisajismo de Ismael Pizarro.

Se tratará de un estudio de arquitectura innovador dónde su valor diferencial será el cuidado del patrimonio arquitectónico y el botánico del territorio aragonés y español.

Además el estudio atraerá talento nacional e internacional al despacho para intercambiar ideas y generar proyectos innovadores con gran impacto local. Estas personas podrán alojarse en un tuturo en la propia casa rehabilitada, mientras se alquilarán otras habitaciones en el mismo pueblo y participarán en la rehabilitación de esa parte de la casa.

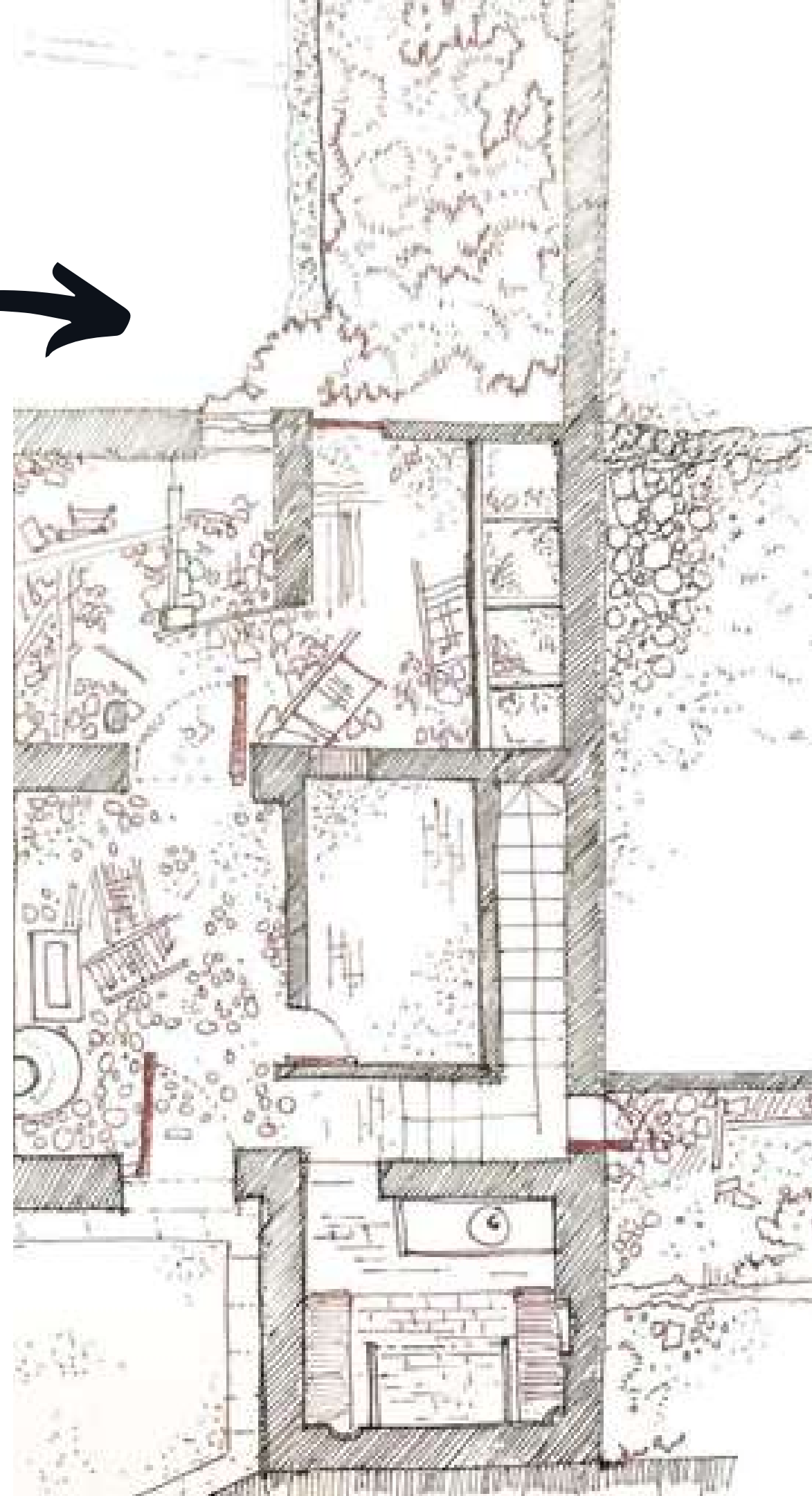

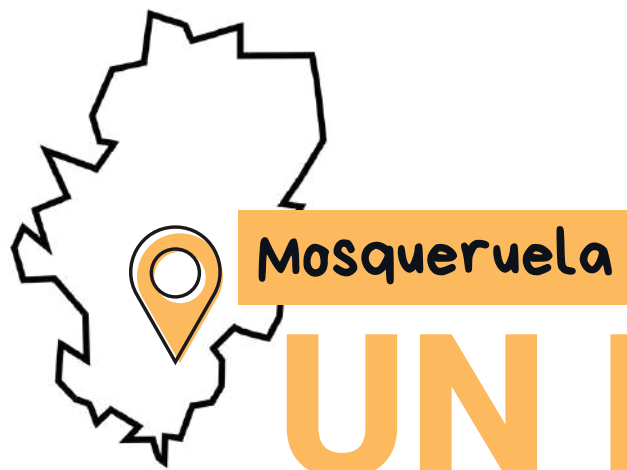

Mosqueruela

UN ERIZO Cactus y suculentas **singulares** EN MI JARDIN

CONSTITUCIÓN: 2022/23
INVERSIÓN PREVISTA: 20.000€
Nº EMPLEOS: 1

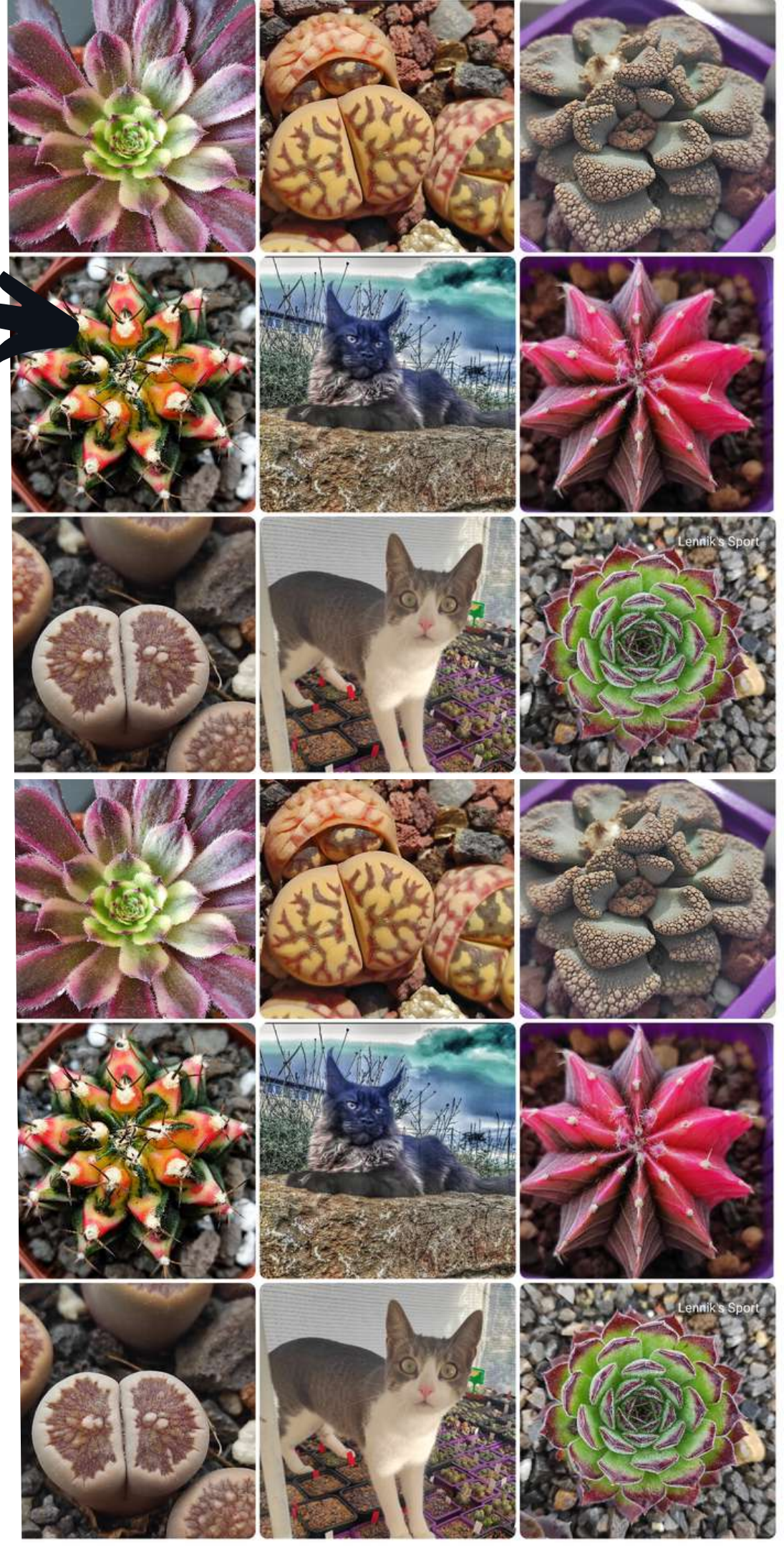

María Gracia

“ Pensad mucho en lo que queréis hacer, **dadle mil vueltas** sin precipitaros para validar bien vuestra idea de negocio. **Formaros** para que os orienten y os ayuden con programas como este ”

Desde un maravilloso marco natural, María en su vivero cultiva especies y variedades exclusivas, difíciles de encontrar en España, como Lithops y otras aizoaceae, Gymnocalycium variegados, Aeonium, Sedum y Sempervivum **llevando un pedacito de su jardín a las vidas de sus clientes a través de plantas llenas de vida y color.**

Nos encontramos ante un **nuevo concepto de vivero**, donde se respeta el ritmo **natural de crecimiento de las plantas**, con sustratos y riegos adaptados a cada especie, que junto con el frío y el sol, producen ejemplares perfectamente adaptados al exterior que pueden ser colocados directamente en su lugar sin que sufran estrés o acaben muriendo como pasa en los viveros convencionales.

✉ Correo

unerizoenmijardin@gmail.com

www sitio web

www.unerizoenmijardin.com

📞 Teléfono

691 430 007



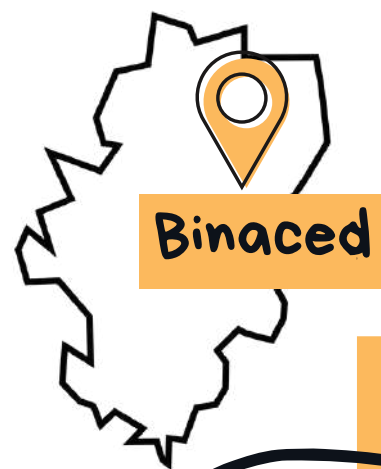

NUECES

Nueces con nombre propio

DEL PIRINEO

CONSTITUCIÓN: 2017

INVERSIÓN PREVISTA: 800.000€

Nº EMPLEOS: 3



Jesús Latre
Alfonso Latre
José Latre

“—————
Empezar por tener
una **idea factible y**
con una buena
finalidad.
—————”

La calidez de la tradición y la fuerza de uno de los productos más nutritivos y saludables del mercado hacen que estos emprendedores trabajen duro para ofrecer un producto de gran calidad y sabor. Sin productos químicos ni procesos de blanqueado realizan un cultivo tradicional respetando el medio ambiente.

Mediante un proceso de branding quieren que sus nueces tengan un nombre propio siendo sostenibles, nutritivas y con unas características diferenciadoras.

Sus nogales se encuentran a los pies del Pirineo con lo que su riego es con agua de primera calidad.

✉ **Correo**

info@nuecesdelpirineo.com

www **sitio web**

www.nuecesdelpirineo.com

📞 **Teléfono**

661 751 692





Cubos que transforman palabras en poesía

POEMA INFINITO

CONSTITUCIÓN: 2022
INVERSIÓN PREVISTA: 7.000€
Nº EMPLEOS: 1



María José Muñoz Osoro
(Jota Osoro)

La poesía como expresión artística de la belleza por medio de la palabra, es lo que mueve a esta emprendedora para generar su producto "Poema Infinito".

“ Mantened la constancia, la perseverancia, la buena energía y las ganas en todos los procesos de desarrollo. La ilusión en la puesta en marcha y la fuerza continua siempre. ”

Mediante versos escritos en cubos de madera, permiten a las personas que los tocan generar sentimientos y emociones. Cada día nuevos significados, nuevos órdenes y nuevos poemas.

Están fabricados de madera con la Certificación de la Cadena de Custodia PEFC que asegura que esa madera proviene de bosques con gestión forestal sostenible. Las pinturas y barnices son ecológicos, así como packaging.

✉ **Correo**
jotaosoro@gmail.com

📞 **Teléfono**
616 157 694



ACEITUNA Aceitunas con **ciencia** NUTRIACÉUTICA

CONSTITUCIÓN: 2022
INVERSIÓN PREVISTA: 60.000€
Nº EMPLEOS: 2



Roberto Martínez



Estudiad bien el mercado, ver carencias y virtudes de este, y buscar el hueco que quieres cubrir.

En ocasiones es preferible no producir grandes cantidades de tu producto pero **hacerlo directamente cuidando todos los detalles.**



Nuestro emprendedor hace muchos años que se ha dado cuenta de que en la actualidad no se produce aceituna con propiedades nutraceuticas aumentadas. Y aunque es posible requiere del estudio exhaustivo de las variables que lo condicionan.

Mejorar las propiedades de la aceituna fomentaría el patrón de alimentación saludable y Dieta Mediterránea, ampliando los consumidores potenciales.

Los beneficios, se destinarán a I+D+I. Hay variedades casi perdidas que son muy interesantes y se pueden recuperar aumentando la diversidad, junto al cultivo tradicional, para fijar población en zonas rurales.

✉ **Correo**

romartin@unizar.es

📞 **Teléfono**

637 817 383





ANDARES GASTRO TOURS

Gastronomía en un entorno perfecto

CONSTITUCIÓN: 2022

INVERSIÓN PREVISTA: 20.000€

Nº EMPLEOS: 2



Ana Juste

Buscad **opciones para no ir solos**, personas o entidades con experiencia te van a aconsejar y a enseñar.

IAF es uno de esos grandes apoyos y **este Programa de Emprendimiento Rural Sostenible es una joya.**

Nuestra emprendedora ha detectado que en la Comarca del Jiloca, aunque tiene una inmejorable gastronomía no se traduce en cifras.

Quiere desarrollar un proyecto que "maride" la gastronomía con el turismo a explotar del territorio. El principal beneficio social es atraer público a la zona para que consuma y pernocte en los establecimientos de la Comarca.

Como reto de futuro, quiere poner el proyecto en marcha, crear y afianzar socios estratégicos"

✉ **Correo**

ana_juste@hotmail.com

📞 **Teléfono**

667 227 000



LA RAYA

Plantas aromáticas y aceites esenciales

CONSTITUCIÓN: 2022

INVERSIÓN PREVISTA: 30.000€

Nº EMPLEOS: 3

Jaime Enguita
Sergio Enguita

“

Si se desarrolla un **proyecto que te apasiona**, por muchas dificultades que se encuentren, **siempre es más fácil llevarlo a cabo**.

”

Jaime y Sergio quieren darle vida al cultivo de secano actual mediante la creación de una cooperativa, para desarrollar productos como la trufa o las aromáticas y de esta manera desarrollar una transformación agroindustrial en la zona. Impulsar junto con otros agricultores de la zona cultivos menos agresivos y sostenibles.

Por otro lado elaborar actividades didácticas que enseñan a cuidar y preservar el patrimonio natural, aprovechando recursos naturales de manera sostenible.

Mediante una marca localmente conocida de hierbas aromáticas naturales y ecológicas pretenden dar a conocer una línea de productos locales.

✉ **Correo**

jaimeenguita@gmail.com

☎ **Teléfono**

659 557 256





Charo Ponce

“

Cread un proyecto con ilusión y muchas ganas.

No solo se trata de generar un medio de vida, si no una **manera de vivir alineada contigo.**

”

✉ **Correo**

charo.poncegimenez@gmail.com

📞 **Teléfono**

696 871 168

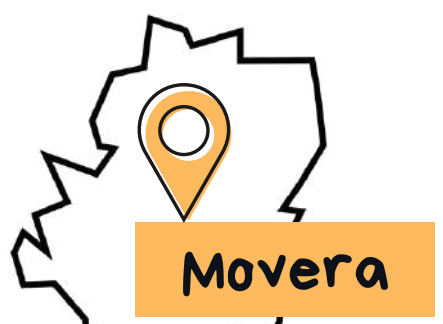

POSTURAL GYM

Salud gracias al movimiento

CONSTITUCIÓN: 2022
INVERSIÓN PREVISTA: 40.000€
Nº EMPLEOS: 4

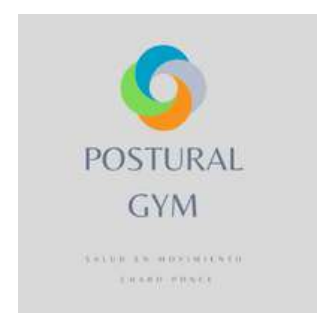

En Postural Gym se quiere ofrecer un espacio de actividades como continuidad para mejorar la movilidad y condición física de los clientes.

El ejercicio físico y el movimiento, mejora la calidad de vida de las personas evitando dolores musculares, recuperando la movilidad y agilidad en general con patologías o no

Pretende colaboraciones con los mejores profesionales del sector y para conseguir ser un centro de referencia en el entorno y con relaciones afectivas con los clientes.

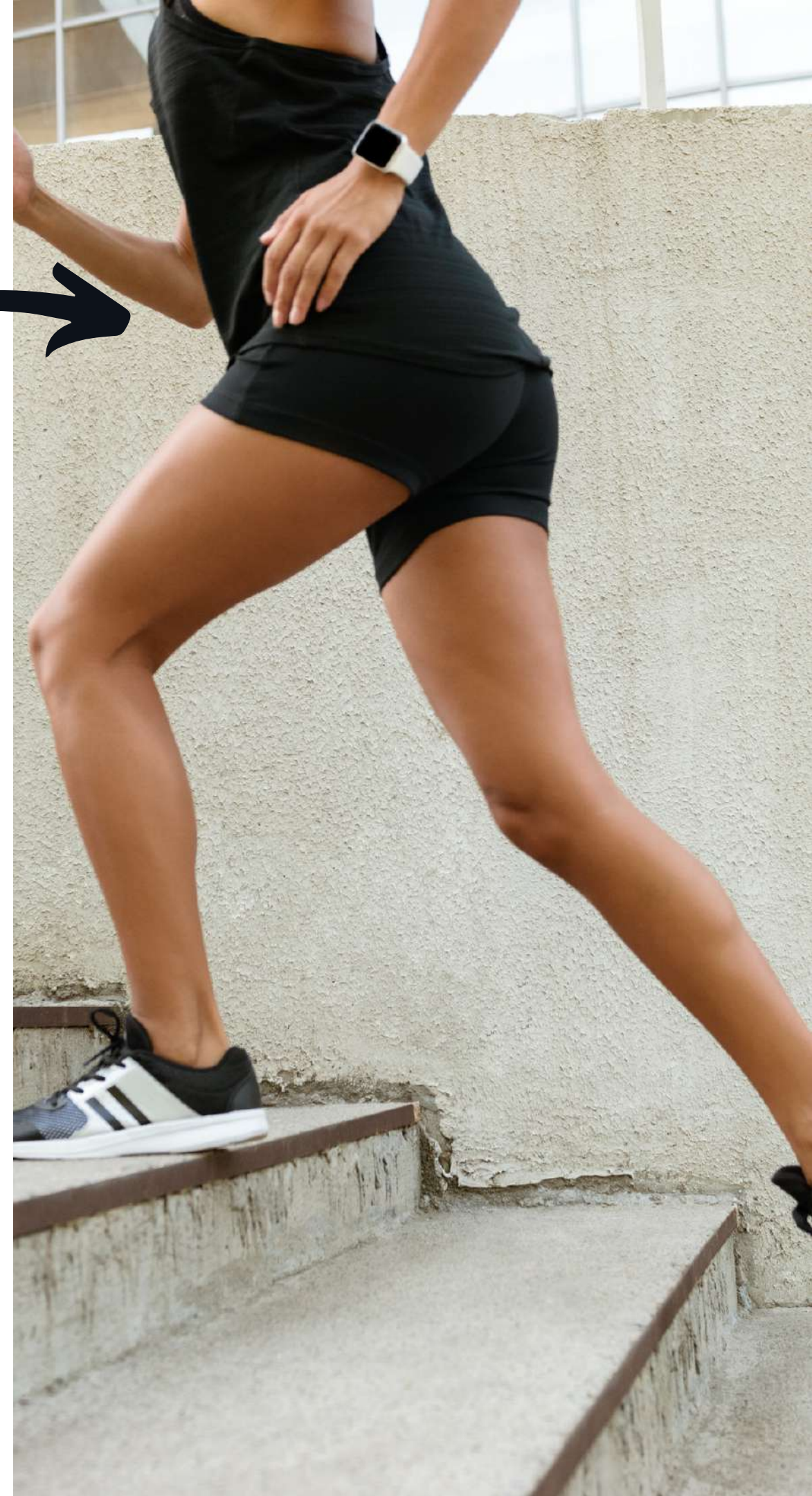



EMPANADAS

Jugando con empanadas

RABONA

CONSTITUCIÓN: 2022

INVERSIÓN PREVISTA: 11.000€

Nº EMPLEOS: 3



Matías José Botbol

Lucía López



Aprovechad todas las entidades de apoyo a emprendedores.

Contad vuestras ideas y escuchad diferentes opiniones.

Emprender es un camino de subidas y bajadas que lleva tiempo, pero hay que mantener la motivación y el entusiasmo en todo momento.

Correo

botbolmatias@gmail.com

Apasionados por los deportes, la naturaleza y la gastronomía, Empanadas Rabona combina estos tres factores reinventando las recetas tradicionales argentinas y fusionándolas con los productos de Aragón. 100% artesanales y en constante movimiento respecto a su técnica, sabor y la presentación.

La Rabona es una jugada del fútbol que consiste en golpear la pelota pasando una pierna por detrás de la otra, como los factores que mueven las empanadas, de forma dinámica.

Como principal reto de futuro, querrían montar un obrador propio y comercializar nuestras empanadas en el resto de Aragón y del país.

sitio web

http://empanadasrabona.com/

Teléfono

697 855 547





Magallón

LA LOTETA

Alojamiento con el alma en el **viento**

EXPERIENCE

CONSTITUCIÓN: 2017 - Ampliación 2022

INVERSIÓN PREVISTA: 100.000€

Nº EMPLEOS: 4



Beatriz Laborda
Laura Laborda



Créete tu proyecto y apuesta por él. Si el trabajo te gusta obtendrás mejores resultados.

Dejarte asesorar, los negocios pequeños necesitamos ayuda para emprender en el mundo rural
Apostar por el territorio



Correo

lotetaexperience@gmail.com

www sitio web

https://www.hostal-lotetaexperience.com/

Teléfono

615 142 456 Beatriz
686 353 589 Laura





Secastilla

Vinos entre tierras y culturas

LURANA WINES

CONSTITUCIÓN: 2022

INVERSIÓN PREVISTA: 20.000€

Nº EMPLEOS: 2

LU
RA
NA
WINES



Kate Wilson

“

Empezad por tener una **idea factible** y con una buena finalidad.

”

Dos culturas alrededor de una misma pasión, el vino y la viticultura. Con esta unión se genera un estilo de vida que gira en torno de la tierra, al entorno y la riqueza que nos ofrecen las montañas.

El inconformismo de Kate ha generado en un lugar como Seacastilla, un punto de sinergias entre dos continentes. Su entusiasmo por las escritura establece un gran flujo de comunicación para dar todavía más valor a los productos y al territorio.

En 4 años han crecido vertiginosamente plantado casi 6.000 cepas. En seis años pretende llegar a las 30.000 o 35.000.

✉ **Correo**

kradwilson@gmail.com

📞 **Teléfono**

685 017 385





Martín del río

OJALÁ

Bienestar integral para reconectar con tu energía vital

REFUGIO DE PAZ

CONSTITUCIÓN: 2022

INVERSIÓN PREVISTA: 300.000€

Nº EMPLEOS: 3



Cristina Burriel

“

Emprende en algo que te apasione, que te permita mostrar tus talentos al mundo. **Inspírate en ideas similares, lee, formarte bien y escucha a tu intuición.**

Busca asesoramiento profesional, fortalece los equipos y las sinergias.

”
✉ **Correo**

hola@ojalarefugiodepaz.com

🌐 **sitio web**

www.ojalarefugiodepaz.com

📞 **Teléfono**

622 093 609



Ofrecer un tratamiento integral, holístico e integrativo es lo que mueve a Cristina para seguir avanzando en su formación y desarrollo.

Hace 12 años surge Xtusalud, como empresa dedicada a la atención integral de la salud desde el abordaje multidisciplinar a través de la fisioterapia, podología, psicología...

Ojalá parte de una casa centenaria familiar que originó una profunda reinención rural. Su vocación sanitaria le hizo detectar la necesidad de atender la parte más psicoemocional de las personas, de ver cómo influye el estado de ánimo y los niveles de estrés en la salud y en la sociedad actual.





Fuentes de Rubielos

LUTHIER

Voz con y para el alma

DE VOZ

CONSTITUCIÓN: 2022

INVERSIÓN PREVISTA: 10.000€

Nº EMPLEOS: 3

Luthier
de VOZ



Marta Folqués

“

¡Tómate en serio a ti mismo!
Mereces toda tu dedicación.

Sé ambicioso y colaborativo,
sé constante y creativo porque
esta tierra necesita nuestro
empuje.

”

✉ Correo

mfolquesdiago@gmail.com

www sitio web

http://luthierdevoz.com/

📞 Teléfono

629 159 397



El amor a la música siempre ha sido el refugio para esta emprendedora. Guiar a otros creativos hacia su realización personal con su instrumento vocal se ha convertido en su modo de vida.

Luthier de voz pretende generar un espacio virtual de enseñanza para la mejora del uso de la voz, el canto y su musicalidad. Vinculándolo a la naturaleza de los bosques, generando encuentros y talleres corales.

Además a través de un peculiar, creativo y entretenido universo del canto apoyado por títeres quiere conquistar el corazón musical de todo aficionado o profesional, adulto e infante que desee mejorar en su canto.

EMPRENDEDORES RURALES SOSTENIBLES

3 ediciones
+ de 80 proyectos

Una realidad gracias al apoyo del
Instituto Aragonés de **Fomento**

Después de tres ediciones del Programa de Emprendimiento Rural Sostenible muchos de los proyectos se han convertido en una realidad dentro del panorama empresarial aragonés.

Todos los participantes consiguieron un proyecto de negocio validado y un apoyo constante incluso después de la finalización del mismo.



1ª Edición del Programa de Emprendimiento Rural Sostenible

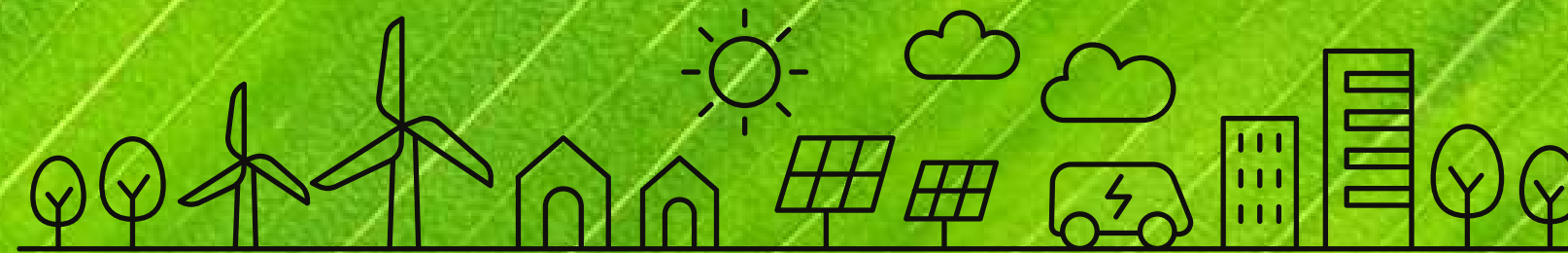

REINO DE LAS ABEJAS

Miguel Acín Gabas - Villanúa



El equilibrio con la naturaleza y modelo colaborativo es lo que mueve a este emprendedor para evolucionar e innovar mediante un modelo comprometido con el medio ambiente. El proyecto inicial en el Programa de Emprendimiento se llama La Huerta de Miguel, que ha ido evolucionando hasta culminar en un proyecto de **apicultura sostenible**.

Desde Villanúa sigue desarrollándose y formándose cada día, validando productos en defensa del entorno natural y que repercutan de forma eficiente y sostenible a a su comunidad. Además como epicentro pretende fomentar la economía colaborativa.

www sitio web 

<https://www.instagram.com/reinodelasabejas/>

1ª edición





1ª edición



RUTAS ORNITOLÓGICAS - CASA GERBE

Miguel Angel García y Nuria - Gerbe



Casa Rural Gerbe es una Vivienda de Turismo Rural situada en Gerbe, a orillas del embalse de Mediano, a tan sólo 4 Km de la Villa Medieval de Ainsa y en medio de la comarca del Sobrarbe .

En su proyecto querían integrar en su modelo de negocio la realización de la ruta Ornitológica de Gerbe. En marzo de 2019, consiguieron entrar en el proyecto de Iberaves de Seo Birdlife, debido a su alto compromiso con el turismo ornitológico y la conservación del medio ambiente. En febrero de 2020 comenzaron a construir un nuevo Hide o plataforma de madera para la observación de las aves HIDE «BIRDING SOBRARBE II» , en una inmejorable ubicación con una visión directa al embalse de Mediano, .

CERVEZAS BORDA

Carmen Rios y Felipe Esteban - Aineto



La idea del proyecto original parte del maestro cervecero Felipe Esteban que comienza restaurando una borda de 1853, como obrador para hacer la cerveza. Junto con dos personas más han construido un equipo multidisciplinar en el lugar dónde vivían, en Aineto, que pertenece al valle de la Guarguera, para generar arraigo y prevenir la despoblación.

Así surge La Cooperativa Bebidas y Maridajes de Aineto, dedicándose a la elaboración y venta de Cerveza Artesana en Ecológico. A finales de febrero de 2020 han abierto una cervecería en Jaca donde poder vender nuestras cervezas y acompañarlas con alguna tapa.

✉ Correo

casagerbe.sobrarbe@gmail.com

🌐 sitio web

<https://casagerbe.com/>

📞 Teléfono

974 941 015



1ª edición

✉ Correo

tienda@cervezasborda.es

🌐 sitio web

www.cervezasborda.es

📞 Teléfono

619 019 090



MIEL BALIERA

Carlota Muñoz Garrido - Cornudella de Baliera



El amor por las abejas ha impulsado a esta familia a trabajar y aprender cada día en el apasionante mundo de la miel y la apicultura con cuidado y dedicación.

Miel Baliera proviene de un entorno natural libre de químicos situado a las faldas del Pirineo, Cornudella de Baliera como proyecto integral de respeto y cuidado hacia las abejas y la naturaleza. Entrando en el Programa de Emprendimiento Rural Sostenible dónde han desarrollado un modelo de permacultura, poniendo el foco en los principios del ecosistema natural, siguiendo apropiadamente los ritmos naturales medioambientales, sin forzarlos.



Correo

info@mielbaliera.es



Sitio Web

<https://www.facebook.com/mielbaliera/>



CARNICERÍA LA REJA - GANADERÍA FES

Luis Lascorz Cortina - Ainsa



Como precursores de la Raza Pirenaica, Ganadería Fes está especializada en la producción de carne que se desenvuelve en zonas de montaña aprovechando pastos de forma sostenible.

A través de su carnicería en el Casco Antiguo de la Villa de Ainsa (Huesca) Pirineo Aragonés acudieron al programa para desarrollar un proyecto de comercialización on-line de su carne ecológica junto a al cultivo de manzanas ecológicas en el que además de sus numerosos beneficios como productos nos ofrece una producción menos intensiva que la agricultura convencional y sin pesticidas ni fertilizantes inorgánicos.



Correo

ecofesainsa@gmail.com



Sitio Web

<https://www.carniceriafesainsa.com/>



Teléfono

974 500 787



CHENTA PIRINEO

Jose Antonio Brun - Ansó

Chenta
PIRINEO

Elaborando, comercializando y poniendo en valor **productos agroalimentarios de razas autóctonas del Pirineo** ofrecen un **proyecto integral** innovando en productos, en medios de distribución y acciones de cooperación que ofrece servicios de acompañamiento a productores del entorno.

Como elemento diferenciador ponen el foco en **manufacturas de 5ª gama** de las razas de ovino **Ansotana y Tensina** pretendiendo abarcar a medio plazo las diferentes razas del resto de zonas pirenaicas. Con la Fundación Chenta Pirineo quieren buscar una **sostenibilidad medioambiental**, reportando parte de sus beneficios a impulsar y promover acciones para la recuperación y mejora de las razas autóctonas, recuperación de los pastos y de cultivos tradicionales del pirineo.

www  sitio web

<https://www.chentapirineo.com/>



PATATA DE CHÍA

Arturo Lanau - Chía



La Patata de Chía se siembra a los pies de la sierra de Chía, en el Valle de Benasque, a una **altitud de 1.200 m**. Para su cultivo han procurado recuperar las **técnicas tradicionales**, utilizando **tracción animal** en la mayoría de sus labores.

La Patata de Chía es **única en sabor y textura** debido a la **altitud**, al **microclima** y a sus **técnicas de cultivo**. Tiene multitud de propiedades nutritivas que la convierten en un producto básico de la alimentación. Los habitantes de Chía han creado la **Asociación de Productores**, para garantizar la autenticidad de este producto y su proceso.

 **Correo**

patatadechia.elremos@guayente.info

www  **sitio web**

<https://patatadechia.es/>

 **Teléfono**

974 553 546 / 686 199 313



TREN DE PANTICOSA

Pablo Olivan - Panticosa



Con el Tren de Alta Montaña El Sarrio de Panticosa quiere ofrecer a sus visitantes disfrutar del desconocido y maravilloso Valle de la Ripera donde existen una gran red de rutas señalizadas para niños y adultos. En La Ripera, además de hacer senderismo y disfrutar del paisaje, existen zonas picnic y pozas del valle para refrescarse.

Además cuentan con una nueva ruta con el Tren de Alta Montaña El Sarrio de Tramacastilla, que ofrece la posibilidad de subir a uno de los ibones más encantadores del Valle de Tena y desde donde se puede disfrutar de inolvidables vistas.

✉ Correo

elsarrio@trendepanticosa.com

🌐 sitio web

<https://www.trendepanticosa.com/>

📞 Teléfono

644 005 130



TIROLINA PIRINEOS



Jorge Raval - Fiscal



Este proyecto partió de unos emprendedores con vinculación al sector turístico desde hace más de 30 años con una casa rural y el Balcón del Pirineo, que dispone de restaurante y apartamentos.

El objetivo de la Tirolina Ordesa Pirineos tiene como misión reforzar el posicionamiento de todo el municipio de Fiscal como destino turístico así como el de su negocio. Se trata de crear un **proyecto sostenible** que mediante la satisfacción del cliente les permita poder vivir en este territorio combatiendo la despoblación del mismo.

✉ Correo

info@tirolinapirineos.com

🌐 sitio web

<https://www.tirolinapirineos.com/>

📞 Teléfono

+34 722 592 362



LA POSADA DEL SILVÁN

Lourdes, Elena y Bely Sesé - Tella



Una familia de montaña que, tras generaciones, se ha dedicado a **trabajar la tierra bajo el cuidado y respeto de la naturaleza**. A través de una **ganadería propia**, criada en plena libertad y en los mejores pastos, ofrecen una combinación de tradición y experiencia en el arte culinario de la cocina tradicional.

Con todo esto impulsan, con sus alojamientos, restaurante y tienda **productos locales de calidad**, ofreciendo un agradable y espectacular espacio diseñado para disfrutar y aportar su tierra un valor que fomente la dinamización del territorio.

✉ Correo

hola@laposadadesilvan.com

🌐 sitio web

<https://laposadadesilvan.com/>

📞 Teléfono

620 53 62 69 - 630 46 82 63



1ª edición

CASA BLAS - FOOD TRUCK

Begoña Mateo Valencia - Sarvisé



Casa Blas se unió al Programa para desarrollar un modelo de negocio innovador aprovechando las sinergias de las que dispone. Desde hace más de 20 años, se dedica a la **cría de caballos** junto con **paseos entre bosques y praderas** y a la **cría de ganado vacuno limousin**. Esta raza está asociada a la ternera del Valle de Broto, la cual es considerada una de las mejores carnes naturales que se pueden degustar en España.

Bajo todas estas condiciones han desarrollado una Food Truck en la que se puede degustar una carne de Ternera excepcional en parajes incomparables.

✉ Correo

gonzalo@caballoscasablas.com

🌐 sitio web

<http://caballoscasablas.com/>

📞 Teléfono

974 486 041 - 639 685 565

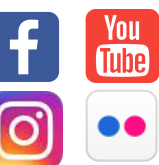

II Edición del Programa de Emprendimiento Rural Sostenible

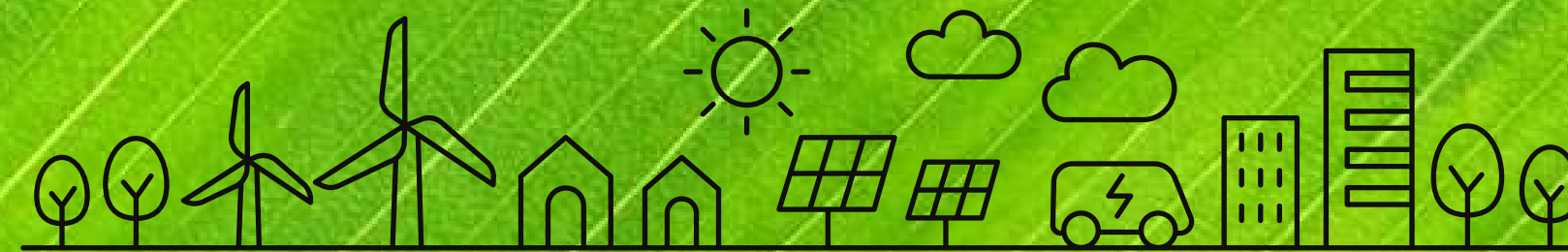

CASA MASAS

Jordi Sola Contel

Miranbel

Casa Masas

Estos emprendedores son viticultores elaboradores, dónde la bodega y el viñedo están unidos cuidando la viña de manera ecológica y respetuosa para después llevar su fruto a la bodega donde este se transforma en vino de manera natural sin aditivos.

En 2017 decidieron restaurar la antigua tienda y cantina de la familia para convertirla en un espacio de degustación y venta de productos artesanales de proximidad. Entre ellos, además de poder comprar y probar los vinos de la tierra, ofrecen otros productos de la zona como quesos, jamón de Teruel, patés, miel y muchas otras cosas.

 **Correo**

casamasasmirambel@gmail.com

 **sitio Web**

<https://www.casamasas.es/>

 **Teléfono**

637 728 608



2ª edición



CISEVAN

Iván Foz Vivancos - Alcañiz



Cisevan consiste en un proyecto de la creación de una Consultoría para las empresas Turolenses y su necesidad de solucionar sus obligaciones y encontrar profesionales en un mismo lugar sin tener que perder tiempo y dinero en desplazamientos a las ciudades.

Dan servicios a los autónomos o empresas de forma integral y personalizada ofreciendo los mejores profesionales para cada necesidad.

Durante los años 2020 y 2021 han obtenido los sellos de Responsabilidad Social Aragón.

 **Correo**
info@cisevan.es

 **Sitio Web**
<https://cisevan.es/>

 **Teléfono**
652 211 297



2ª edición

QUERIDA MARGARITA

Yolanda Belsa Cros - Alcañiz



Querida Margarita, está formada por un equipo multidisciplinar de expertos para trabajar la comunicación visual de forma integral, tanto a empresas como a particulares. Desde la idea, pasando por el diseño, la impresión, con su propia maquinaria, y la instalación, realizan todo el proceso sin tener que pasar por diferentes profesionales.

Colaborar, crecer y aportar es lo que quieren aportar a la sociedad aragonesa como principal motor, trabajando la responsabilidad social corporativa como valor añadido.

 **Correo**

qm@queridamargarita.com

 **Sitio Web**

<http://www.queridamargarita.es/>

 **Teléfono**

978 87 11 85



2ª edición



VILLA RUBEI VILLA·RUBEI

Carmen Igual Calvo - Villarroya de Los Pinares

Se trata de un proyecto de Apartamentos Creativos dónde la cerámica es el elemento vertebrador en el que se ofrecen experiencias en familia, formación y turismo en un entorno natural. Todo esto ofrece valor y dinamismo a la localidad y al municipio.

Por otro lado el taller ofrece la venta de productos relacionados con la cerámica, ya no sólo desde la página web, como por encargo como en los apartamentos dónde se venden los elementos decorativos dentro del mismo.



 **Correo**

info@villarubei.com

 **sitio Web**

<https://villarubei.com/>

 **Teléfono**

651 434 682



DADU

Cristina Espada · Alcorisa

MUNDO RURAL CREATIVO

Dadu es una plataforma de dinamización rural creativa para niños y adultos, es decir para todas aquellas personas entusiastas y con ganas de aprender y disfrutar nuevas formas de expresión.

Nos ofrece talleres que mediante los valores de creatividad, diversión, desarrollo rural, convivencia, cooperación, compromiso social y medio ambiental, inclusión e integración se cree un espacio creativo que desarrolle cada uno de los mismos.

 **Correo**

info@dadumundoruralcreativo.es

 **sitio Web**

<https://dadumundoruralcreativo.es/>

 **Teléfono**

625 033 476



III Edición del Programa de Emprendimiento Rural Sostenible

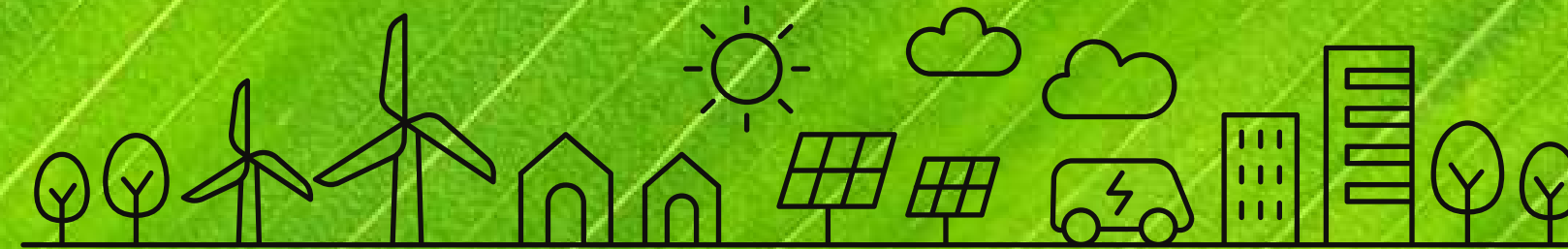

AULA DE MÚSICA DE EVA ALMAZÁN

Eva Almazán - Albalate del Cinca

Apuesta firmemente en reunir a personas de todas las edades para formarles, sin que tengan que desplazarse a las cabeceras de Comarca, para Bajo Cinca y Cinca Medio.

Cuenta con una gran trayectoria de más de 30 años en el plano musical, siendo el piano y el acordeón sus especialidades por excelencia.

Además de sus clases, armonizará sus enseñanzas con actividades de animación sociocultural.

✉ Correo

eva_alma@hotmail.es

☎ Teléfono

661 42 06 27



almaimas

Olga Gros y Miguel Pérez - Zaragoza



“Miguel y Olga, son dos emprendedores aragoneses con una clara vocación de servicio y amplios conocimientos en servicios sociosanitarios, psicológicos, espirituales y procesos de duelo que han apostado por el cuidado integral de las personas. Almainas pretende cuidar de **personas vulnerables** en todas sus etapas, **de sus familiares** y dignificar la **figura del cuidador**.”

Llevar sus **servicios al mundo rural** es de vital importancia. **Paliar la soledad, el aislamiento social y evitar la despoblación** formando cuidadores con experiencia y vocación, cuidando y acompañando personas hasta el final de su vida. Desde que realizaron el programa hasta hoy han sido reconocidos con el primer Premio Nacional Supercuidadores 2020, ganadores de la IV edición del Premio Aragonés al Emprendimiento Social 2021 y primer Premio Nacional Impulsa al Autoempleo Emprendedores de Cruz Roja 2021”



Correo

info@almaimas.com



Sitio Web

www.almaimas.com



Teléfono

691 170 006



TIEMPO DE ENCUENTRO

Nuria Gago Doval - Artosilla



En su Centro de Vida y Aprendizaje, ofrece servicios personalizados para proporcionar **ecoestancias regeneradoras** según las necesidades de sus visitantes.

Desde sus conocimientos como profesora de Yoga, asesora en alimentación saludable, masajista y diseñadora de asentamientos sostenibles, ofrece **acompañamiento a través de sesiones de yoga, meditación, movimiento corporal, zenderismo y conexión con la naturaleza, masajes, asesoramiento en alimentación saludable y sostenible.**



Correo

nurkandela@gmail.com



Teléfono

610 606 978



VIVIR AL SOL

Nuria Samper - Zaragoza



Vivir al sol emerge de la ilusión por trasladar los niveles de eficiencia de las ciudades al entorno rural. Ofrecer servicios de asesoría los pequeños municipios y pequeñas/ medianas organizaciones para la **renovación de infraestructuras** por otras relacionadas con las **energías renovables**. De esta forma impulsar sus posibilidades de promoción y desarrollo.

Mostrar los beneficios de las energías renovables a administraciones, comunidades energéticas, e iniciativas privadas de la zona para incorporar instalaciones fotovoltaicas en zonas rurales. La sostenibilidad es la puerta para el desarrollo futuro.

✉ Correo

nuria@necaconsultoria.com

www Sitio Web

www.necaconsultoria.com

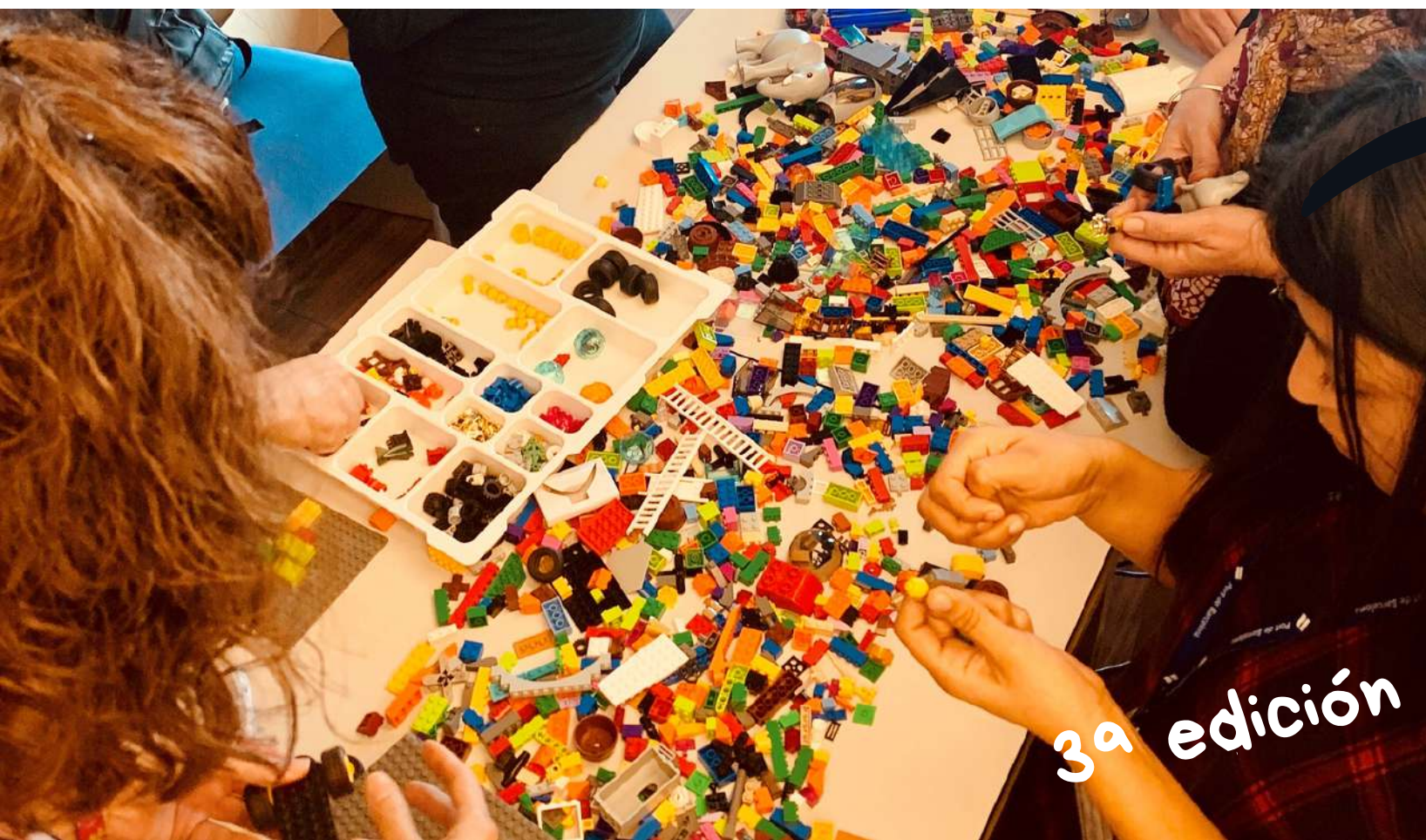

ROSARIO 8 LAB HOUSE

Rosario8
CASA TALLER

Helena Valldeperes y Bastian Jiménez - Castelserás

¿Qué mejor manera que facilitar talleres y dinámicas de grupo en un entorno natural? Es lo que pensaron estos dos emprendedores Helena, psicóloga y psicoanalista y Bastian, trainer deportivo y productor ejecutivo, cuando visitaron por primera vez una casa antigua ubicada en Castelserás.

Ofrecer talleres experienciales e innovadores que respondan a los desafíos actuales de las organizaciones. Proporcionar una oferta alternativa en un entorno rural para reconectar con la naturaleza. Promover conceptos claves como la ética, la sostenibilidad y el bienestar.

✉ Correo

info@deltahuman.org

www Sitio Web

www.deltahuman.org

📞 Teléfono

93 410 44 08 - 669 881 485

ANGUS DEL DESIERTO

Margarita Vázquez y Sergio Alierta - Monegros

Emprendimiento familiar de ganadería extensiva regenerativa, comprometidos en aprender a mejorar la salud de los suelos, el bienestar animal y los alimentos saludables.

Margarita y Sergio ambos **veterinarios y ganaderos**, ven en la ganadería una herramienta para mejorar la salud del planeta. Tenemos que **trabajar con la naturaleza** en lugar de luchar contra ella. Creación una marca con un manejo holístico de la **ganadería y agricultura**. La **ganadería extensiva regenerativa** no es una opción, no es una moda, es una necesidad de la Tierra.



Correo

angusdeldesierto@gmail.com



Teléfono

609 481 291

GASTRIK

Jesús Villanueva - Pedrola



Los municipios rurales aragoneses necesitan un empujón tecnológico y social. La creación de una aplicación de reservas que facilite el acceso a la gastronomía local de los pequeños municipios, pretende aportar valor al sector hostelero rural.

Gastrik ofrece **digitalizar** un sector que muchas veces no tiene las herramientas para poder llevarlo a cabo. Gastrik permitirá la realización de pedidos para llevar "Take Away" junto a la posibilidad de realizar reservas en mesa.



Correo

info@gastrik.es



Sitio Web

<https://gastrik.es/>



Teléfono

621 24 42 96



SALPROECO

Carolina Gracia y Miguel Ángel Ric - Monzón

Carolina, responsable de proyectos y dirección de obras y Miguel Ángel, Ingeniero Técnico Agrícola, descubren la pasión de emprender llegando a los consumidores finales a través de un producto realizado íntegramente en sus tierras. Crear un producto elaborado y de gran valor añadido con productos sostenibles y de proximidad.

Trabajar en la elaboración de salsas y productos ecológicos ofrece una gran conexión entre los diferentes productores, distribuidores y comercios de la zona. Se trata de establecer sinergias con el entorno además de generar productos de calidad.



Correo

newyearsnewage@gmail.com



Teléfono

656 930 302



EMPRESA PARA EL BUEN VIVIR

Evelyn Celma - Peñarroya de Tastavins



La defensa del desarrollo sostenible como única forma de entendernos con la naturaleza. Es lo que promueve Evelyn Celma, licenciada en Ciencias Ambientales y fundadora de los cosméticos Matarrania.

Ofreciendo servicios de formación adecuada, a emprendedoras/es y empresarias/os, bajo un enfoque integral de la sostenibilidad mediante la economía circular.



Correo

empresaparaelbuenvivir@gmail.com



Teléfono

654 975 334



LADERAS DEL MONCAYO

Atades - **Tarazona**



3ª edición

Asociación Tutelar Aragonesa de Discapacidad Intelectual prioriza su compromiso con las personas y con el territorio aragonés, apostando por la inclusión sociolaboral de personas con discapacidad y/u otros colectivos en riesgo en el medio rural.

El cultivo sostenible tecnológico de hongos sobre sustratos micoselvícolas y desarrollo de modelos de valorización con impacto social'. El objetivo es promover el cultivo sostenible y ecológico de setas y hongos en Aragón sobre sustratos micoselvícolas disponibles, tanto en espacios naturales forestales, como en invernadero

✉ Correo

www Sitio Web

📞 Teléfono

inmaculada.ledesma@atades.org

www.atades.com - www.gardeniers.es

649 635 834



IV Programa de
Emprendimiento Rural **sostenible**
en Aragón 2021

